

Wanderübersicht Südsteiermark

Von der Alm zum Wein

60 ausgewählte Wanderwege der Südsteiermark

SÜD STEIERMARK

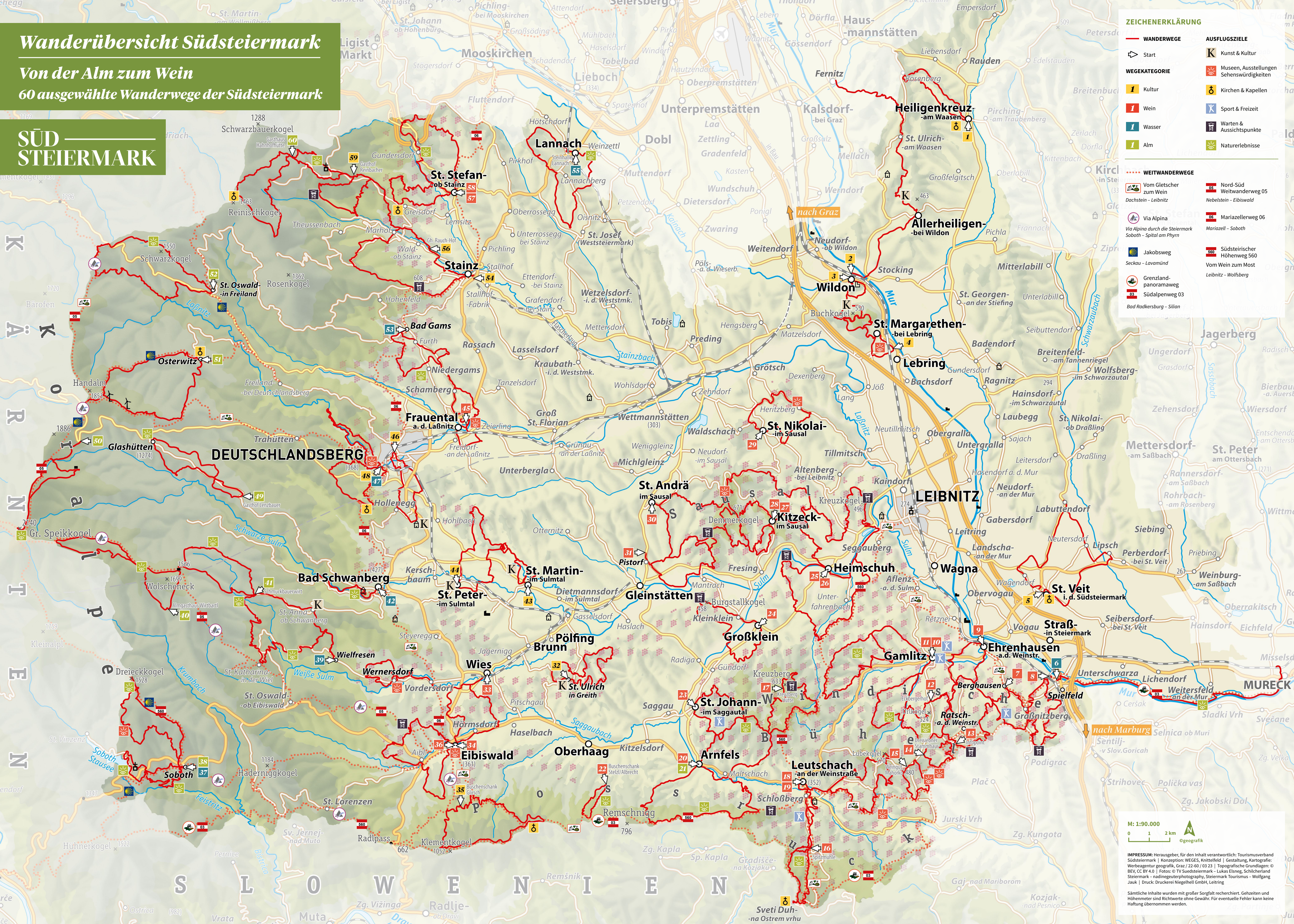

ZEICHENERKLÄRUNG

| | |
|---|---|
| WANDERWEGE | AUSFLUGSZIELE |
| Start | Museen, Ausstellungen, Sehenswürdigkeiten |
| WEGEKATEGORIE | Kirchen & Kapellen |
| Kultur | Sport & Freizeit |
| Wein | Warten & Aussichtspunkte |
| Wasser | Naturerlebnisse |
| Alm | |
| WEITWANDERWEGE | |
| Vom Gletscher zum Wein Dachstein - Leibnitz | Nord-Süd Weitwanderweg 05 Nebelstein - Eibiswald |
| Via Alpina Via Alpina durch die Steiermark Soboth - Spital am Phyrn | Mariazellerweg 06 Mariazell - Soboth |
| Jakobsweg Seckau - Lavamünd | Südsteirischer Höhenweg 560 Vom Wein zum Most Leibnitz - Wolfsberg |
| Grenzland- panoramaweg Bad Radkersburg - Sillian | |

M: 1:90.000
0 1 2 km
©geografik

IMPRESSUM: Herausgeber, für den Inhalt verantwortlich: Tourismusverband Südsteiermark | Konzeption: WEGES, Knittelfeld | Gestaltung, Kartografie: Werbeagentur geografik, Graz / 22-60 / 03 23 | Topografische Grundlagen: © BEV, CC BY 4.0 | Fotos: © TV Südsteiermark - Lukas Elsneg, Schlierland Steiermark - nadineuterphotography, Steiermark Tourismus - Wolfgang Jauk | Druck: Druckerei Niegethell GmbH, Leitzing

Sämtliche Inhalte wurden mit großer Sorgfalt recherchiert. Gezeiten und Höhenmeter sind Richtwerte ohne Gewähr. Für eventuelle Fehler kann keine Haftung übernommen werden.

